

Limites: por el norte y el oeste limita con la comarca de Olivenza; por el este, con la comarca de Zafra Río-Bodión y al sur con Portugal y Huelva.

Habitantes: 31.633
comarcas de 509 m.
Valle de Matamoros. La altura media m de Valencia del Mombuey y los 680 de Altitud sobre el nivel del mar: entre los 296

Temperatura promedio: 16 °C
Area total: 1.528 km²

Otras informaciones de interés

Importancia de la comunidad ornitológica: aves rapaces, cigüeña negra y blanca, por encinas y alcornoques, además de olivos y vides. ándades, perdiz roja...

Fauna

Varias de sus poblaciones han dado a la historia de España numerosos hijos ilustres: conquistadores, escenifican, durante la Semana Santa, la Pasión de Cristo.

representación de estos monjes-soldados, que ya entran dentro de la más antigua leyenda. Otra historia de esta Orden en el sur peninsular. Cada verano, esta ciudad, recrea en el Festival Templario, la cuna de esta Orden en el sur peninsular. Cada verano, esta ciudad, recrea en el Festival Templario, la cuna de esta Orden en el sur peninsular. Cada verano, esta ciudad, recrea en el Festival Templario, la cuna de esta Orden en el sur peninsular.

Diferentes culturas han dejado su impronta en estas tierras legendarias, tal y como atestiguan el conjunto megalítico del Dolmen del Toriñuelo, o los restos prerromanos de Nertobriga, y del Castrejón Capote, que ha significado el reconocimiento oficial de un horizonte celta en la comarca.

Un total de 48.000 hectáreas han sido declaradas zona ZEPa (Dehesas de Jerez). En estos parajes de sierras, anidan más de 30 parejas reproductoras de cigüeña negra, convirtiéndose en el núcleo reproductor más importante de Extremadura. En este entorno, se crea una de las mejores razas del cerdo ibérico, dando origen a la excelencia de sus productos de "pata negra".

Limitando al sur con la provincia de Huelva, y al este con la región portuguesa del Bajo Alentejo, nos encontramos con una de las comarcas más espectaculares de la provincia de Badajoz. Sus extensas dehesas de encinares y alcornoques, hábitat natural del cerdo ibérico, resultan ser el principal sustento de la actividad económica de la comarca y su más destacada seña de identidad patrimonial.

Comarca de Sierra Suroeste de Badajoz

Mapa turístico comarcal
Tourist map / mapa turístico

Extremadura Rural

Comarca Sierra Suroeste de Badajoz



Fregenal de la Sierra
Higuera la Real
Jerez de los Caballeros
Oliva de la Frontera
Salvaleón
Salvatierra de los Barros
Valencia del Mombuey
Valle de Matamoros
Valle de Santa Ana
Zahinos

Qué visitar / What to visit / A não perder

Recomendaciones

Resulta imprescindible visitar los conjuntos históricos patrimoniales de Jerez de los Caballeros y Fregenal de la Sierra destacando la Alcazaba y el conjunto artístico monumental templario en el primer caso, y el templo de Santa María del Castillo de Fregenal; la Pasión viviente de Oliva de la Frontera; el complejo arqueológico de Capote, en Higuera la Real; el Centro de Interpretación de la Dehesa Extremeña, en Salvaleón; el Museo de la Alfarería de Salvatierra de los Barros; el Museo de Arte Sacro y el Salón del Jamón Ibérico de Jerez de los Caballeros; Mirador de Valle de Matamoros.

Patrimonio cultural

- Conjunto histórico, Fregenal de la Sierra.
- Castillo, Fregenal de la Sierra.
- Iglesia Parroquial de Santa Catalina, Higuera la Real.
- Yacimiento arqueológico de Castrejón de Capote, Higuera la Real.
- Ermita de San Benito, Jerez de los Caballeros.
- Conjunto histórico, Jerez de los Caballeros.
- Museo de Arte Sacro, Jerez de los Caballeros.

Museos y centros de interpretación

- Centro de interpretación del Yacimiento arqueológico de Castrejón de Capote, Higuera la Real.
- Centro de interpretación del Cerdo Ibérico, Higuera la Real.
- Centro de interpretación de los corredores ecológicos del Ardiila, Jerez de los Caballeros.
- Museo de Arte Sacro, Jerez de los Caballeros.
- Centro de Interpretación la Frontera, Oliva de la Frontera.

Fiestas de interés turístico

- Festival Internacional de la Sierra, Fregenal de la Sierra
- Semana Santa, Jerez de los Caballeros
- Pasión Viviente, Oliva de la Frontera

Patrimonio Natural

- Embalse de Valiengo, ZEPA
- Río Alcarache, LIC
- Río Ardiila Alto, LIC
- Río Ardiila Bajo, LIC
- Sierra de María Andrés, LIC
- Fincas de dehesas arboladas de los campos comunales, Zahinos

Turismo activo

- Cueva del Valle de Santa Ana, LIC
- Dehesas de Jerez, LIC - ZEPA
- Arbol Singular Ciprés Calvo de la Mimbre, RENPEX
- Arbol Singular Quejigos del Chorro, RENPEX
- Corredor Ecológico y de Biodiversidad Río Alcarache, RENPEX
- Cueva del Valle de Santa Ana, LIC
- Dehesas de Jerez, LIC - ZEPA

Sierra Suroeste de Badajoz

Mapa turístico comarcal Tourist map / mapa turístico

Información turística / Tourist information / Informações turísticas

Oficinas de turismo Tourist office / Posto de turismo

Fregenal de la Sierra
El Rollo, 1
Tlf.: 924700000 - Ext: 81663
turismo@fregenaldelasierra.es
Higuera la Real
C/ Fuente, 12 (Ayuntamiento)
Tlf.: 924723328
turismo@higuerareal.gob.es
Jerez de los Caballeros
Plaza de la Constitución, 4
Tlf.: 924730372
turismo@jerezcaballeros.es

Emergencias SOS / Emergências

112

Guardia Civil / Police / Polícia
062

Descargate la aplicación turística para dispositivos móviles "Extremadura Rural"



Extremadura
www.turismoextremadura.com

Asociación para el Desarrollo Rural de Jerez - Sierra Suroeste (ADERSUR)

Ampliación Pol. Ind. El Pabellón C/la Jara, s/n
06380 Jerez de los Caballeros (Badajoz)
Tel.: 924 75 06 56
Fax: 924 73 02 17
cederjerez@dip-badajoz.es
www.cederjerez.com

Red Extremeña de Desarrollo Rural (REDEX)

C/ Santa Cristina, s/n (Edif. Embarcadero)
10195 - Cáceres
Tlf.: 927 62 68 29 / 927 62 68 30
redex@redex.org
www.redex.org



Colaboran:



En la comarca se pueden realizar actividades de senderismo, observación aves, rutas a caballo, 4x4, mountain bike-BTT, multiaventura y orientación, visita a secaderos y establecimientos adheridos a la Ruta del Jamón Ibérico Dehesa de Extremadura, entre otras.





Carreteras / Estradas

- Autovías / Auto-estrada
- Nacionales
- Nacional Road Network / Rede Nacional
- Red Básica
- Basic Road Network / Rede Básica
- Red Intercomarcal
- Regional Road network / Rede Regional
- Red Local
- Local Road Network / Rede Local
- Otras Carreteras Locales
- Other Local Roads / Outras Estradas Locais
- Ferrocarril
- Railroad / Rede Caminho de Ferro

Puntos de interés turístico / Tourist attractions / Atrações turísticas

- Aeropuerto
- Estación Autobús
- Estación ferroviaria
- Services Station / Estação de serviço
- Parador de Turismo
- Hotel / Hotel
- Hostel / Pensão
- Conjunto histórico
- Historic monuments
- Edificios monumentales / Outros
- Museo o Centro de Interpretación
- Museum / Museu
- Fiesta de Interés Turístico
- Feast of tourist interest / Festa de interesse turístico
- Evento cultural
- Cultural event / Evento cultural
- Oficina de Información Turística
- Tourism office / Posto de turismo
- Área natural protegida
- Protected natural areas / Área natural protegida
- Árbol singular
- Outstanding tree / Árvore notável
- Mirador
- Observatory / Observatório
- Observación de aves
- Bird Observatory / Observatório de aves
- Lugar de interés paisajístico
- Interesting Landscapes / Paisagens Interessantes
- Zona de baño
- Bathing area / Área de banho

Rutas / Rotas

- Calzada Romana de la Olvera / Caminho de Santiago
- Sher Roman Road / The way of St. James
- Calçada romana da Prata / Caminho de Santiago



C/ Santa Cristina, s/n (Edif. Embarcadero)
10195 - Cáceres
Tel.: 927 62 68 29 / 927 62 68 30
redex@redex.org

Red Extremadura de Desarrollo Rural

www.redex.org

Los principales atractivos de Sierra Suroeste son su historia, sus tradiciones y su artesanía, además de un enorme tesoro cultural y gastronómico, en el marco de extensas dehesas de encinares y alcornoques; hábitat natural del cerdo ibérico, como una de las principales fuentes de riqueza de la comarca.

Este territorio es sinónimo de calidad por la excelencia de sus chacinas y embutidos; destacando el jamón ibérico de "pata negra" como producto estrella y referente comarcal. A este manjar de la gastronomía, cabría unir los apreciados vinos de pitarra, sus exquisitos productos silvestres como los gurumelos y su esmerada repostería artesanal.

Resulta imprescindible visitar los conjuntos históricos patrimoniales de Jerez de los Caballeros y Fregenal de la Sierra la fortaleza templaria de Jerez de los Caballeros, el complejo arqueológico de Capote en Higuera la Real, la alcazaba y el templo de Santa María del Castillo en Fregenal de la Sierra donde también se celebra el Festival Folklórico Internacional declarado de Interés Turístico al igual que la Semana Santa y el Salón del Jamón en Jerez de los Caballeros y la Pasión Viviente que se recrea en Oliva de la Frontera.

La actividad artesana tiene su máxima representación en Salvatierra de los Barros con los trabajos en alfarería y cerámica.

Comarca Sierra Suroeste

www.cedejerez.com

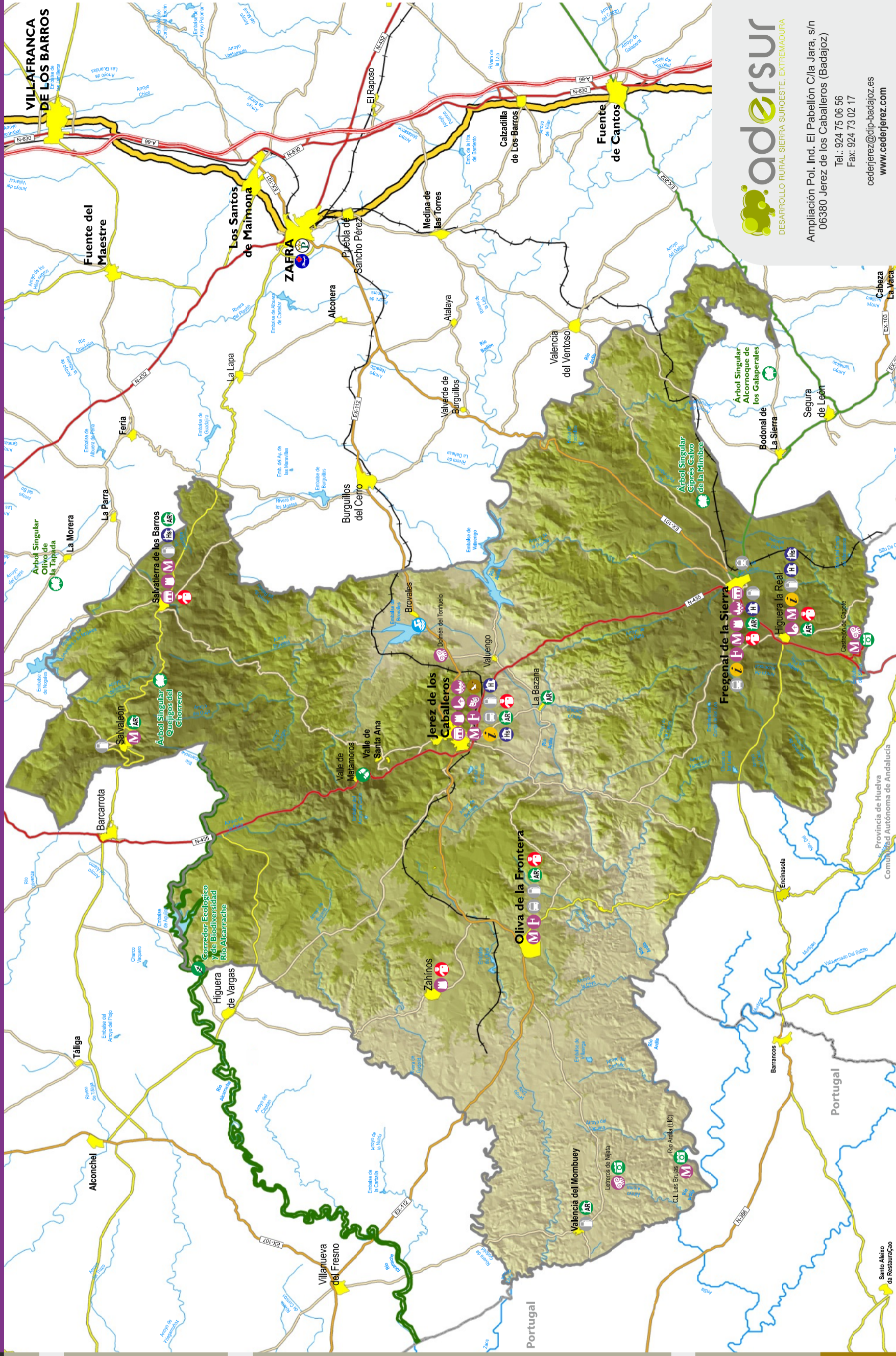

DESARROLLO RURAL SIERRA SUROESTE, EXTREMADURA

Ampliación Pol. Ind. El Pabellón C/la Jara, s/n
06380 Jerez de los Caballeros (Badajoz)

Tel.: 924 75 06 66

Fax: 924 73 02 17

cedejerez@diip-badajoz.es

www.cedejerez.com