

Qué visitar / What to visit / A não perder

Recomendaciones

Hay que ver la villa medieval de Alburquerque y su castillo de Luna: los numerosos dolmenes mostrados al turista; acudir al Parque Natural del Tajo Internacional y desde el embarcadero de Herrera de Alcántara contemplar sus bellos paisajes.

Patrimonio cultural

- Abrigo del Risco de San Blas, Alburquerque
- Castillo, Alburquerque
- Iglesia de Santa María del Mercado, Alburquerque
- Conjunto histórico y murallas, Alburquerque
- Ermita de Santa Ana, San Vicente de Alcántara
- Pozo de la Nieve, Villar del Rey

Museos y centros de interpretación

- Museo Etnográfico El Casón, Cedillo
- Centro de interpretación Tajo Internacional, Cedillo
- Centro de interpretación Río Gévora, La Codosera
- Centro de interpretación de la Naturaleza Alas, San Vicente de Alcántara
- Centro de interpretación Casa Marqués de Labrador, Valencia de Alcántara

Fiestas de interés turístico

- Festival Medieval, Alburquerque
- Romería de San Isidro, Valencia de Alcántara
- Corpus Christi, San Vicente de Alcántara

Patrimonio Natural

- Arbol Singular Alcornoque El Abuelo, RENPEX
- Colonias de Cernícalo Primitiva de San Vicente Alburquerque, ZEPA
- Colonias de Cernícalo Primitiva de San Vicente de Alcántara, ZEPA
- Nacimiento del Río Gévora, ZEPA
- Parque Natural Tajo Internacional, RENPEX
- Río Gévora Alto, LIC
- Río Tajo Internacional y Riberas, ZEPA
- Rivera de Aurela, LIC
- Rivera de Membrío, LIC
- Riberas de Carbaljo y Calatrucha, LIC
- Riberas de los Molinos y la Torre, LIC
- Sierra de San Pedro, LIC y ZEPA
- Zona de Interés Regional Sierra de San Pedro, RENPEX

Turismo activo

En esta comarca se pueden realizar las actividades de senderismo, rutas a caballo, observación de aves, rutas en barco (Tajo Internacional), entre otras.

Visualiza y conoce los recursos turísticos a través de nuestro visor geográfico, visor-redex.org

Comarca de Sierra de San Pedro - Los Baldíos

Varias son las características singulares de esta comarca: se trata de uno de los lugares de mayor producción de corcho del mundo, cuyo referente es San Vicente de Alcántara; el atractivo río Tajo, que a su paso por la zona ha sido declarado Parque Natural. La gran cantidad de dolmenes diseminados por numerosas localidades tiene su máxima representación en Valencia de Alcántara, donde han sido declarados Bien de Interés Cultural y Conjunto Megalítico Mejor Conservado de Europa. Hay que destacar también por su singularidad los barrios gótico-judío y medieval de Valencia de Alcántara y Alburquerque, así como el Castillo de Luna de esta última localidad. La sierra de San Pedro es el tramo occidental de la cadena montañosa que cruza Extremadura de este a oeste, continuando en los montes de Toledo. La buena temperatura de la primavera supone en la sierra una explosión de vida y belleza. Aquí se da la mayor población del águila imperial ibérica, además de buitres negros y gatos monteses. Existen cinco ZEPA (Zonas Especiales de Protección de Aves): Tajo Internacional y Riberas, Sierra San Pedro, Colonias de Cernícalo Primitiva del Casco Urbano de Alburquerque, Colonias de Cernícalo Primitiva de San Vicente de Alcántara y Nacimiento del Río Gévora, así como una Zona de Interés Regional en Sierra de San Pedro. Aquí se refugian, entre los carrascales y los matorrals, los últimos lobos extremeños. El paisaje característico de esta zona es el encinar y especialmente el alcornocal. Se hace una saca de corcho cada nueve años. Toda la comarca cuenta con numerosos restaurantes donde se puede disfrutar de la magnífica gastronomía y de sus platos más típicos como el frito, el cochinitillo, la chanaína o el buche entre otros. En general, todos los platos tienen una clara influencia del país vecino como se muestra en los dulces y postres. Esta comarca cuenta con 24 rutas de senderismo, dos por localidad, señalizadas conforme al manual de la FEDME (Federación Española de Deportes de Montaña y Escalada). Son aproximadamente unos 250 km de senderos que ofrecen lo mejor de estos pueblos, de su naturaleza y de su patrimonio.

Fauna

La sierra de San Pedro y el Parque Natural Tajo Internacional están poblados de alcornoces y meloncillo.

Flora

Aguija imperial, buitre negro, bueitre leonado, cigüeña negra, búho real, lobo ibérico, jineta y tomillo, romero, brezos, madroños, aujagás, quejigos...

Otras informaciones de interés

Área total: 2.517 km²
 Altitud: el Torrico de San Pedro, en Salorino, con 708 m
 Habitantes: 25.186
 Límites: al norte, con Portugal y la comarca de Tajo-Salor-Almonte; al sur, con el término municipal de Badajoz; al este, con el término municipal de Cáceres y, al oeste, con Portugal.

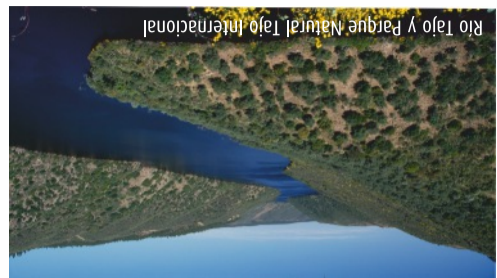

Mapa turístico comarcal Tourist map / mapa turístico

Extremadura Rural

Comarca Sierra de San Pedro Los Baldíos



Alburquerque
San Vicente de Alcántara
Villar del Rey
Carbaljo
Cedillo
Herrera de Alcántara

Herreruela
La Codosera
Membrío
Salorino
Santiago de Alcántara
Valencia de Alcántara

Sierra de San Pedro Los Baldíos

Mapa turístico comarcal Tourist map / mapa turístico

Información turística / Tourist information / Informações turísticas

Oficinas de turismo Tourist office / Posto de turismo

Alburquerque
 Plaza de España, S/N.
 Tlf.: 924 40 12 02
turismo@alburquerque.es

La Codosera
 C/ La Luz, 30
 Tlf.: 924 40 40 30
turismo@lacodosera.es

Valencia de Alcántara
 C/ Gregorio Bravo, S/N (Centro Cultural)
 Tlf.: 927 58 21 84
turismo@valenciadealcantara.es

Emergencias SOS / Emergências

112
Guardia Civil / Police / Polícia
 062

Descargate la aplicación turística para dispositivos móviles "Extremadura Rural"



Transportes Transport / Transportes

Autobus
Bus station / estação rodoviária

Valencia de Alcántara
 Congregación Hijas de la Virgen, S/N
Alburquerque
 Avenida de los Emigrantes, s/n
 Tlf.: 924 40 00 34

Ferrocarril
Railstation / estação ferroviária

San Vicente de Alcántara
 Estación FFCC, S/N (carretera BA-133)
 Tlf.: 902 43 23 43
Valencia de Alcántara
 Estación FFCC, S/N (carretera N-521)
 Tlf.: 902 43 23 43

RENFE: 902 320 320

Extremadura
www.turismoextremadura.com

Asociación para el Desarrollo de Sierra San Pedro - Los Baldíos (SIERRA DE SAN PEDRO - LOS BALDÍOS)

C/ Fray Martín, 2
 10500 - Valencia de Alcántara (Cáceres)
 Tel.: 927 58 23 42
 Fax: 927 66 81 41

sierrasanpedrobaldiosleader@gmail.com
www.sierrasanpedrobaldios.com

Red Exremaña de Desarrollo Rural (REDEX)

C/ Santa Cristina, s/n (Edif. Embarcadero)
 10195 - Cáceres
 Tlf.: 927 62 68 29 / 927 62 68 30
redex@redex.org
www.redex.org



SIERRA DE SAN PEDRO - LOS BALDÍOS

Colaboran:
GOBIERNO DE EXTREMADURA
 Consejería de Agricultura, Desarrollo Rural, Medio Ambiente y Energía
DIPUTACIÓN DE BADAJOZ
DIPUTACIÓN DE CÁCERES



Esta comarca presenta varias características singulares: se trata de uno de los lugares de mayor producción de corcho del mundo, cuyo referente es San Vicente de Alcántara; el atractivo río Tajo, que a su paso por la zona ha sido declarado Parque Natural ofrece espectaculares imágenes con su fauna y flora y la gran cantidad de dólmenes diseminados por numerosas localidades tiene su máxima representación en Valencia de Alcántara, donde han sido declarados Bien de Interés Cultural y Conjunto Megalítico Mejor Conservado de Europa.

Hay que destacar por su singularidad los barrios gótico-judío y medieval de Valencia de Alcántara y Alburquerque, así como el Castillo de Luna de esta última localidad, donde se celebra el Festival Medieval que junto con la Romería de San Isidro en Valencia de Alcántara y la fiesta del Corpus Christi en San Vicente de Alcántara están declaradas Fiestas de Interés Turístico Regional.

Toda la comarca cuenta con numerosos restaurantes donde se puede disfrutar de la magnífica gastronomía y de sus platos más típicos como el frite, el cochinillo, la chanfaina o el buche entre otros. En general, todos los platos tienen una clara influencia del país vecino como se demuestra en los dulces y postres.

Comarca Sierra San Pedro Los Baldíos

www.sierrasanpedrobaldios.com



Carreteras Roads / Estradas

- Autovías / Auto-estrada
- Nacionales / National Road Network / Rede Nacional
- Red Básica / Basic Road Network / Rede Básica
- Red Intercomarcal / Regional Road network / Rede Regional
- Red Local / Local Road Network / Rede Local
- Otras carreteras locales / Other Local Roads / Outras Estradas Locais
- Ferrocarril / Railroad / Rede Caminho de Ferro

Puntos de interés turístico Tourist attractions / Atrações turísticas

- Monumento civil / Civil monument / Monumento civil
- Zona arqueológica / Archeological zone / Área arqueológica
- Monumento militar / Military monument / Monumento militar
- Monumento religioso / Religious monument / Monumento religioso
- Conjunto histórico / Collection of historic buildings / Conjunto histórico
- Obras de Ingeniería / Engineering monuments / Obra de engenharia
- Museo o centro de Interpretación / Museum / Museu
- Fiesta de Interés Turístico / Feast of tourist interest / Festa de interesse turístico
- Evento cultural / Cultural event / Evento cultural
- Oficina de Información Turística / Tourism office / Posto de turismo
- Área natural protegida / Protected natural area / Área natural protegida
- Árbol singular / Outstanding tree / Árvores notáveis
- Mirador / Observatory / Observatório
- Observación de aves / Bird Observatory / Observatório de aves
- Lugar de interés paisajístico / Interesting Landscapes / Paisagens Interessantes
- Zona de baño / Bathing area / Área de banho
- Actividades náuticas / Nautical activities / Atividades náuticas
- Aeropuerto / Estación Autobús / Estación ferroviaria
- Estación de servicio / Service Station / Estação de serviço
- Hospedería de turismo / Hospedería / Hospederia
- Hotel / Hotel
- Hostal / Pensión / Guest House / Pensão
- Alojamiento rural / Rural accommodation / Alojamento rural
- Camping / Camping
- Sede Grupo de Acción Local / Local action group office / Sede grupo de ação local
- Guardia Civil / Police / Polícia
- Urgencias sanitarias / Health emergencies / Emergências de Saúde
- Hospital / Hospital
- Limite área natural protegida / Natural Park / Parque Natural

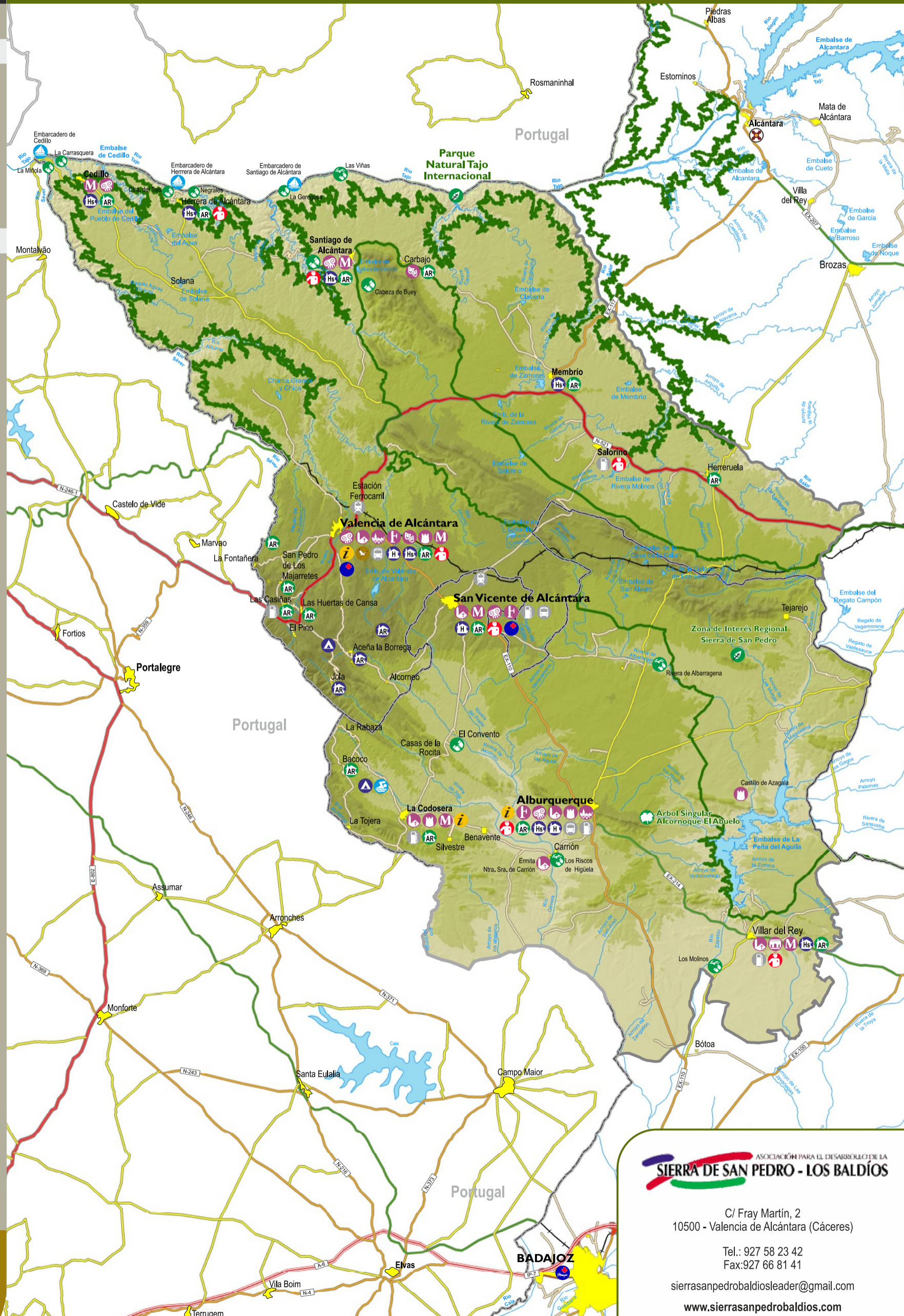

C/ Fray Martín, 2
10500 - Valencia de Alcántara (Cáceres)
Tel.: 927 58 23 42
Fax: 927 66 81 41

sierrasanpedrobaldiosleader@gmail.com
www.sierrasanpedrobaldios.com