



comarca del Valle del Alagón.
Campo Arañuelo y al oeste con la
este, con las comarcas de La Vera y del
Santiago del Campo y Monroy; al
los Cuatro Lugares (Hinojal, Talaván,
al sur, con el río Tajo y la comarca de
límites: al norte limita con Plasencia;

Habitantes: 9.622
210 y 825 m.
Altitud sobre el nivel del mar: entre
Temperatura promedio: 18 °C

Otras informaciones de interés

Es la mayor reserva de fauna de Europa: águila imperial ibérica, cigüeña negra, buitre negro y buitre leonado, águila calzada, avión roquero, martin pescador, sisón, lagarto ocelado, sapo partero, barbo, tenca y carpa.

Fauna

Es el territorio paradigma del bosque mediterráneo y la dehesa extremeña, con alcornoques (Quercus suber), encinas (Quercus ilex sub: ballota) y madroños (Arbutus unedo). Un lugar donde el río Tíetar vierte sus aguas al Tajo, embalsado por la presa de Torrejón-Tíetar. Muy cerca de allí se encuentra otro embalse denominado Torrejón-Tajo. El Parque Nacional de Monfragüe, declarado en 1979 como espacio protegido, es la gran atracción de la comarca. Reserva de la Biosfera desde 2003, posee una fauna única y excepcional, la singular águila imperial ibérica (Aquila adalberti), la esquiva cigüeña negra (Ciconia nigra), los curiosos buitres negros (Aegypus monachus) o los buitres leonados (Gyps fulvus), que pueden contemplar los visitantes del parque. La comarca tiene varias entradas: la que lleva desde la autovía A-66, la antigua N-630; la nueva autovía EX-A1 Navalmoral de la Mata-Plasencia; desde Cáceres ciudad, la carretera EX-390, que entra por Torrejón el Rubio y la EX-208 Trujillo-Plasencia.

Flora

Alcornoques, encinas, madroños, acebuches, cantuesos, jaras pringosas, durillos, alisos, chopos, fresnos.



Fotografías: Vicente Novillo, José Antonio Marcos, REDEX



Comarca de Monfragüe y su Entorno

Mapa turístico comarcal
Tourist map / mapa turístico

Extremadura Rural

Comarca

Monfragüe y su Entorno

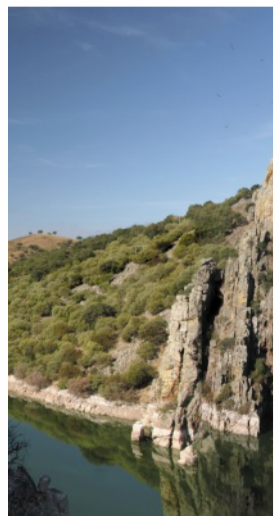

- Cañaveral
- Casas de Millán
- Malpartida de Plasencia
- Mirabel
- Pedroso de Acim
- Serradilla
- Torrejón el Rubio

Qué visitar / What to visit / A não perder

Recomendaciones

Hay que ver el Parque Nacional de Monfragüe, su castillo-talayá sobre la zona y su Centro de Interpretación, en Villareal de San Carlos; el convento de El Palancar, considerado el más pequeño del mundo, en Pedroso de Acim; la singular águila imperial ibérica (Aquila adalberti), la esquiva cigüeña negra (Ciconia nigra), los curiosos buitres negros (Aegypus monachus) o los buitres leonados (Gyps fulvus), que pueden contemplar los visitantes del parque. La comarca tiene varias entradas: la que lleva desde la autovía A-66, la antigua N-630; la nueva autovía EX-A1 Navalmoral de la Mata-Plasencia; desde Cáceres ciudad, la carretera EX-390, que entra por Torrejón el Rubio y la EX-208 Trujillo-Plasencia.

Patrimonio cultural

- Iglesia Parroquial de San Juan Bautista, Malpartida de Plasencia
- Poblado ferroviario de Monfragüe, Malpartida de Plasencia
- Castillo, Mirabel
- Convento de El Palancar, Pedroso de Acim
- Monasterio del Santísimo Cristo de la Victoria, Serradilla
- Castillo, Torrejón el Rubio

Museos y centros de interpretación

- Centro de Interpretación de la Naturaleza, Villareal de San Carlos (Serradilla)
- Villareal de San Carlos (Serradilla)
- Centro de Interpretación del Agua, Villareal de San Carlos (Serradilla)
- Centro de Documentación e Investigación del Parque Natural de Monfragüe, Villareal de San Carlos (Serradilla)
- Centro de Interpretación La Huella del de San Carlos (Serradilla)
- Centro de Interpretación La Huella del de San Carlos (Serradilla)

Patrimonio Natural

- Arbol Singular Almez de Lugar Nuevo, Rempex
- Arbol Singular Alcornoque Padre Nuestro, Rempex
- Arbol Singular Alcornoque Padre Nuestro, Rempex
- Santo, Rempex
- Arroyos Barbadón y Calzones, Lic
- Canchos de Ramiro y Ladronera, Zepa
- Embalse de Alcántara, Zepa
- Monfragüe, Lic

Turismo activo

En la comarca se pueden realizar actividades de senderismo, rutas guiadas a pie y a caballo, mountain bike-BTT, observación de aves y fotografía de naturaleza, entre otras.

Visualiza y conoce los recursos turísticos a través de nuestro visor geográfico, visor-redex.org

Monfragüe y su Entorno

Mapa turístico comarcal Tourist map / mapa turístico

Información turística / Tourist information / Informações turísticas

Oficinas de turismo

Tourist office / Posto de turismo

Villareal de San Carlos
Centro de atención al visitante del Parque Nacional de Monfragüe

Tlf.: 927 199 134
info.monfrague@gobex.es

Torrejón el Rubio

Madroño, 1
Tlf.: 927 455 292
turismotorrejonelrubio@gmail.com

Emergencias

SOS / Emergências

112

Guardia Civil / Police / Polícia
062



Descargarte la aplicación turística para dispositivos móviles "Extremadura Rural"



Extremadura
www.turismoextremadura.com

Asociación para el Desarrollo de Monfragüe y su Entorno (ADEME)

C/ Del Cura, 18, 2ª planta.
10820 - Cañaveral (Cáceres)
Tel.: 927 30 03 70
Fax: 927 30 04 30
contacto@ademe.info

www.ademe.info

www.facebook.com/adememonfragueysuentorno

Red Exremaña de Desarrollo Rural (REDEX)

C/ Santa Cristina, s/n (Edif. Embarcadero)
10195 - Cáceres
Tel.: 927 62 68 29 / 927 62 68 30
redex@redex.org

www.redex.org





Carreteras / Estradas

- Autovías / Auto-estrada
- Main Roads / Auto-estrada
- Nacionales
- National Road Network / Rede Nacional
- Red Básica
- Basic Road Network / Rede Básica
- Red Intercomarcal
- Regional Road Network / Rede Regional
- Red Local
- Local Road Network / Rede Local
- Otras carreteras locales
- Other Local Roads / Outras Estradas Locais
- Ferrocarril
- Railroad / Rede Caminho de Ferro

Puntos de interés turístico / Tourist attractions / Atrações turísticas

- Monumento civil / Civil monument / Monumento civil
- Monumento arqueológico / Archaeological zone / Área arqueológica
- Monumento militar / Military monument / Monumento militar
- Monumento religioso / Religious monument / Monumento religioso
- Conjunto histórico / Historic site / Conjunto histórico
- Obras de ingeniería / Engineering monuments / Obras de engenharia
- Museum / Museu
- Hotel / Hotel
- Huixta / Pension / Guest House / Pensão
- Abajamiento rural / Rural accommodation / Alojamento rural
- Alojamiento / Alojamento
- Abergue / Hostel / Hostal
- Camping / Camping
- Sete Grupo de Acción Local / Local Action Group office / Sede Grupo de Ação Local
- Tourism office / Posto de turismo
- Protección natural / Área natural protegida
- Arbol singular / Outstanding tree / Árvore nativa
- Mirador / Observatory
- Observación de aves / Bird Observatory / Observatório de aves
- Lugar de interés paisajístico / Interesting Landscapes / Paisagens Interessantes
- Área de baño / Bathing area / Área de banho
- Actividades náuticas / Nautical activities / Atividades náuticas

Rutas / Rotas

- Calzada Romana de la Plata / Camino de Santiago Silver Roman Road / The Way of St. James
- Calçada romana de Prata / Caminho de Santiago
- Sendero de Gran Recorrido (GR)
- Long distance footpath (GR) / Grande rota (GR)

El protagonista absoluto de esta zona es el Parque Nacional de Monfragüe como espacio protegido y Reserva de la Biosfera. Su rico ecosistema es una de las áreas de vegetación mediterránea mejor conservadas. En ella ha encontrado su hábitat ideal una extensísima gama de flora y fauna.

Pero además esta comarca cuenta con recursos patrimoniales que se recomienda visitar como el Convento de El Palancar, considerado el más pequeño del mundo, en Pedroso de Acim, la imagen del Cristo de Serradilla y el Centro de Interpretación La Huella del Hombre en Monfragüe de este mismo pueblo, la iglesia de San Juan Bautista en Malpartida de Plasencia, el Centro de Interpretación del Arte Rupestre y el Observatorio Astronómico en Torrejón el Rubio, el castillo de Mirabel, el castillo de Monfragüe o la Villa de El Arco o Arquillo, pedanía de Cañaverál.

También se aconseja hacer el tramo de la Vía de la Plata a su paso por la zona.

Comarca de Monfragüe y su Entorno

www.ademe.info

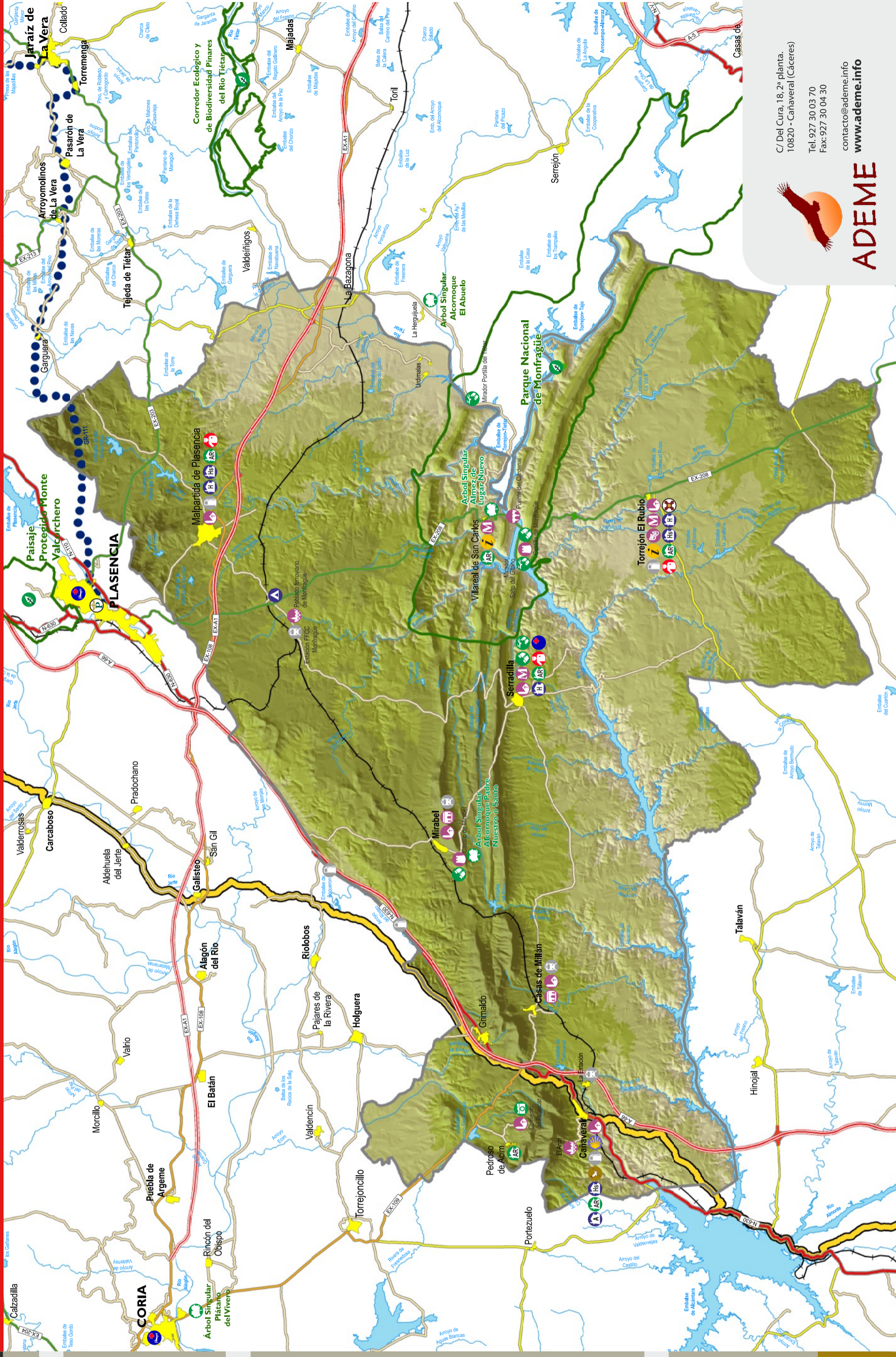

ADEME

C/ Del Cura, 18, 2ª planta.
10820 - Cañaverál (Cáceres)

Tel: 927 30 03 70
Fax: 927 30 04 30

contacto@ademe.info
www.ademe.info